

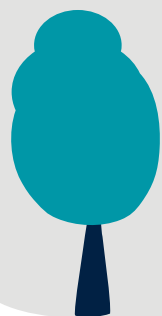

# Relatório de Prestação de Contas

## Quinta da Baroneza



# Sobre o Phi

Phi é a ponte  
entre doadores  
e projetos

Acreditamos no poder da  
**filantropia e da doação** para a  
transformação social



Em 11 anos:

313

investidores  
sociais

2.183

projetos  
apoiados

+3.600.000

de pessoas envolvidas

+R\$ 243 milhões

movimentados para  
o Terceiro Setor



Dados: Relatório Anual 2024

## Baroneza Ações Sociais

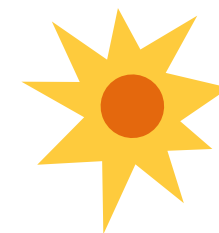

A **Baroneza Ações Sociais** é uma iniciativa coletiva dos associados da **Quinta da Baroneza**, com o propósito de mobilizar doações dentro da comunidade do residencial, de maneira estruturada e em parceria com o **Phi**.

O foco é **apoiar projetos sociais que promovam transformações significativas na vida de pessoas em Bragança Paulista e Itatiba**, impactando diretamente a realidade dos moradores da região.



Obrigado por sua doação!



### Valor Doado

R\$10.000,00



### Pessoas Envolvidas

115 pessoas com  
deficiência ou transtornos  
do neurodesenvolvimento



### Localidade

Bairro Moenda – Itatiba  
(SP)

## Onde chega a sua doação

### Adote um Cavalo e Faça uma Criança Feliz



**Sobre a organização:** O Instituto Passo a Passo oferece atendimento integral e interdisciplinar em saúde, educação e serviço social para pessoas com deficiência, dificuldades de aprendizagem e suas famílias, por meio de práticas ligadas à equoterapia. Sua missão é garantir acesso a direitos, a inclusão social e equidade na convivência, locomoção, educação e capacitação profissional.

**Detalhes do acompanhamento:** No primeiro ciclo de acompanhamento, o Instituto Passo a Passo seguiu os procedimentos necessários para a aquisição dos insumos destinados à alimentação dos cavalos, incluindo o monitoramento de estoque, pesquisa de fornecedores, solicitação de orçamentos e análise de critérios como qualidade, preço e prazo de entrega. No primeiro mês, foi comprado feno utilizado regularmente na alimentação dos animais. Já no segundo mês, a organização renovou os estoques de ração e sal mineral, importante complemento de sua dieta. No período, houve o falecimento de um dos animais por idade avançada e a aposentadoria de outro, sem interferência no fluxo de atendimentos e atividades desenvolvidas, uma vez o número de cavalos ativos são considerados suficientes.

Durante o período, o Instituto atendeu 115 pessoas com deficiência ou transtornos do neurodesenvolvimento por meio da equoterapia. Também promoveu: a formação de 8 profissionais de saúde e educação no método PAEDHA (Programa de Atendimento Equoterápico no Desenvolvimento de Habilidades), destinado a profissionais que desejam ingressar no desenvolvimento integral de pessoas por meio da equoterapia; integrou 27 participantes de programas de voluntariado corporativo da região, realizou eventos internos como a semana da família, com participação de familiares dos atendidos; e capacitou 11 médicos veterinários de uma organização parceiras (Instituto Kahun) em técnicas de medicina integrativa, permitindo que as técnicas aprendidas pudessem ser refletidas em terapias visando ampliar a qualidade de vida dos animais.

# Instituto Passo a Passo:

Pela equoterapia, atende crianças e adolescentes que precisam melhorar seu processo de aprendizagem global e autonomia em Itatiba.



## História Inspiradora:

Quando a família é acolhida, cuidada e se sente próxima, ela acredita e tudo pode se transformar.

Era uma semana diferente no centro de equoterapia do Instituto Passo a Passo. A pista de atendimento, acostumada a receber os praticantes, agora se enchia de gente, de familiares e cuidadores dispostos a viver uma experiência que iria além do cavalo. Seria um mergulho ao coração dos seus próprios laços.

Naquele espaço de atendimento, os papéis se misturavam. Filhos, que, normalmente, eram guiados pelos profissionais, agora conduziam seus próprios pais montados no cavalo. E ali, naquela condução simbólica, revelavam-se potências escondidas: coragem, autonomia, confiança e superação. Era como se, por alguns instantes, eles pudessem dizer, sem palavras: “Olha do que eu sou capaz. Confia em mim.”

Por outro lado, alguns pais, ao assumir o papel de conduzir o cavalo enquanto seu filho estava montado, se depararam com uma reflexão poderosa: Como estou conduzindo minha própria família? Tenho oferecido segurança, apoio e direção? O cavalo, sensível a cada gesto, a cada tensão, respiração, devolvia em movimento as respostas que muitas vezes não queriam ser ditas.

E o mais bonito foi perceber que, por trás de cada criança que se mostrava forte, confiante e capaz, existia uma família que, primeiro, precisou acreditar — nela mesma, no processo, na caminhada, e principalmente no potencial de cada um.

O cavalo de assistência, fazia seu papel: conduzia todos — pais, filhos, irmãos — a enxergar que, quando uma família se fortalece, tudo ao redor se transforma. E que caminhar juntos, torna qualquer caminho mais leve, mais seguro e cheio de amor e possibilidades.



*Participante em atividade de equoterapia do Instituto Passo a Passo.*



Filantropia  
=  
Amor à humanidade

## Onde chega a sua doação



*Formação de profissionais de saúde e educação no método PAEDHA.*



*Atividade da Semana da Família – abril de 2025.*

Adote um Cavalo e Faça uma Criança Feliz

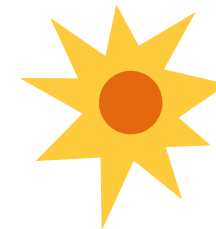

*Atividade de voluntariado corporativo e familiar – abril de 2025.*



*Terapias do Instituto Passo a Passo.*



Ser humanos é o  
que nos faz  
iguais.

## Onde chega a sua doação



Estoque de ração e feno para cavalos do  
Instituto Passo a Passo

## Adote um Cavalo e Faça uma Criança Feliz

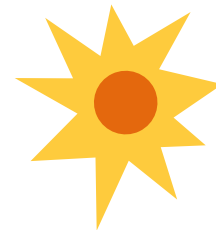

Atendimento em equoterapia – escovação.



Terapias do Instituto Passo a Passo.

Obrigado por sua doação!



### Valor Doado

R\$10.000,00



### Pessoas Envolvidas

3 pessoas de uma família composta por um idoso, seu filho e nora



### Localidade

Vila Mota – Bragança Paulista (SP)

## Onde chega a sua doação

### Reparação nº 26



**Sobre a organização:** O Projeto Reparação realiza reformas em moradias de famílias em situação de vulnerabilidade de Bragança Paulista (SP), com base no entendimento de que uma moradia digna é condição essencial para o desenvolvimento pessoal e para uma vida íntegra.

**Detalhes do acompanhamento:** Com o apoio, o Projeto Reparação viabilizou o complemento do pagamento dos prestadores de serviços responsáveis pela reestruturação e reforma da casa nº 26, referente à residência do Sr. José. Foram necessários dois pedreiros e um ajudante para que a obra fosse concluída em apenas 10 semanas, o que corresponde à metade de um projeto similar empreendido pela organização. Dentre as atividades previstas no contrato, estiveram a elevação de paredes para redimensionamento dos cômodos, serviço de reboco, revisão da rede hidráulica, correção de piso do quintal, assentamento de pisos e revestimentos em área interna, instalação de vaso sanitário, tanque e pias de banheiro e cozinha e instalação de um telhado novo.

Graças à atuação de um corpo de cerca de 100 voluntários, o projeto também foi responsável pela pintura interna e externa de todo o imóvel, revisão elétrica de todos os cômodos, instalação de forros de PVC, reforma de móveis, limpeza e design de interiores. O trabalho coletivo de todas as pessoas envolvidas permitiu que a família participante pudesse receber as chaves de sua nova casa na noite do dia 18 de maio.

Embora a organização tenha encaminhado o contrato de prestação do serviço pactuado com o profissional responsável pela obra, reforçamos a recomendação nas contratações futuras, serem realizadas via notas fiscais como microempreendedores individuais ou microempresas, visando o cumprimento de boas práticas de transparência, salvaguardando a própria organização.

# Projeto Reparação:

Por meio de trabalho voluntário, dedica-se à reforma de casas para famílias que não se encontram em condições mínimas de habitação em Bragança Paulista.



## História Inspiradora

A forma como essa família atendida na Reparação 26 chegou ao conhecimento da nossa equipe revela uma história de esperança e perseverança — onde uma simples troca de palavras pode transformar destinos.

Anos atrás, durante uma atividade rotineira de organização em nossa antiga sede, um rapaz, montado em sua bicicleta, observava tudo à distância. Movido pelo desejo de acolher e compartilhar, um de nossos voluntários se aproximou e puxou conversa. Com certa timidez, o rapaz revelou que conhecia o trabalho da Reparação e que estava ali sonhando com a possibilidade de um dia ver sua casa — onde vivia com os pais e a esposa — transformada por nossa equipe.

Ele relatou, com simplicidade e sinceridade, as dificuldades que enfrentavam: os problemas estruturais da casa, as limitações financeiras e até o incômodo gerado nos vizinhos pela condição do imóvel. Foi então orientado a inscrever sua residência no processo seletivo para uma futura Reparação. Ele seguiu o conselho imediatamente e deu entrada no processo. Naquele momento, contudo, após a avaliação social, sua casa não foi selecionada.

Mas ele não desistiu.

Passou a se fazer presente em quase todas as ações da Reparação. Lá estava ele — no bairro do Menin ou em regiões mais afastadas, como nas proximidades da represa — sempre com sua bicicleta, acompanhando cada etapa, aproximando-se da equipe. Em algumas ocasiões, chegou até a pernoitar nas obras, zelando pelos espaços e garantindo o andamento tranquilo das ações. Sua presença silenciosa e constante tocou a todos.

Foi justamente essa postura resiliente, respeitosa e comprometida que despertou um novo olhar sobre sua realidade. Agora, com a ausência da mãe — que havia falecido — e uma mudança no contexto familiar, sua casa foi reavaliada por uma nova equipe e aprovada.

No dia 18 de maio de 2025, essa história ganhou um novo capítulo: sua casa foi reformada e devolvida pela Reparação. No mesmo lugar, um novo lar.



*Reparação nº 26 após a reforma.*



Filantropia  
=  
Amor à humanidade

## Onde chega a sua doação

### Reparação nº 26

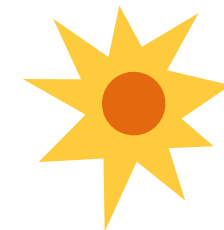

*Sala da Reparação nº 26 antes da reforma.*



*Sala Reparação nº 26 após a reforma.*



*Quarto Sr. José antes da reforma.*



*Quarto Sr. José após a reforma.*



Filantropia  
=  
Amor à humanidade

## Onde chega a sua doação

### Reparação nº 26

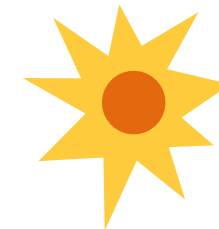

*Cozinha Reparação nº 26 antes da reforma.*



*Cozinha Reparação nº 26 depois da reforma.*



*Banheiro Reparação nº 26 antes da reforma.*



*Banheiro Reparação nº 26 depois da reforma.*



Ser humanos é o  
que nos faz  
iguais.

## Onde chega a sua doação

### Reparação nº 26

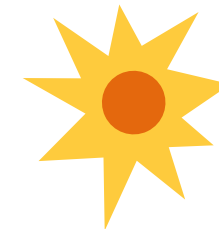

*Novo espaço de convivência, inexistente antes  
da Reparação nº 26.*



*Quarto casal antes da reforma.*



*Quarto casal após a reforma.*

Obrigado por sua doação!



### Valor Doado

R\$16.195,32



### Pessoas Envolvidas

181 alunos de ensino infantil e 620 alunos de Ensino Fundamental de Itatiba (SP)



### Localidade

Bairro do Pires – Itatiba (SP)

## Onde chega a sua doação

**CEMEI Joaquim Pires de Toledo e EMEB Sebastião de Camargo Pires**



A partir da indicação e validação da Quinta da Baroneza Ações Sociais para apoiar duas instituições de ensino em Itatiba (SP) — a CEMEI Joaquim Pires de Toledo e a EMEB Sebastião de Camargo Pires — e com base no levantamento de necessidades realizado pelo Instituto Phi, foi possível efetuar as compras por meio da conta de gestão administrada pelo Phi. Essa iniciativa complementa a doação inicial realizada pela própria Quinta da Baroneza, que incluiu brinquedos educativos, caixas organizadoras e prateleiras para compor uma nova brinquedoteca anexa ao pátio.

Em abril, foram adquiridos uma geladeira e um bebedouro coletivo para os alunos da CEMEI Joaquim Pires de Toledo, totalizando um investimento de R\$ 5.182,53. Para a EMEB Sebastião de Camargo Pires, foram comprados uma impressora para uso dos professores e um bebedouro coletivo para os alunos, com investimento de R\$ 11.012,79. A geladeira permitiu melhorar a conservação dos alimentos na escola, enquanto os bebedouros aumentaram o acesso das crianças à água potável. Já a nova impressora contribuiu para ampliar significativamente a cota de cópias disponível para cada professor e gestor. No entanto, na última semana de maio, a gestora da EMEB informou que o equipamento apresentou falhas. Aproveitando o período de garantia, a escola solicitou prontamente uma avaliação técnica ao fabricante, que deverá ocorrer na primeira semana de junho.



Filantropia  
=  
Amor à humanidade

## Onde chega a sua doação

CEMEI Joaquim Pires de Toledo e  
EMEB Sebastião de Camargo Pires

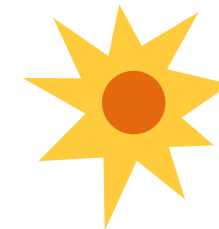

*Aluna utilizando o novo bebedouro da EMEB Sebastião de Camargo Pires*



*Bebedouro da EMEB Sebastião de Camargo Pires instalado*



*Bebedouro da CEMEI Joaquim Pires de Toledo instalado.*



*Aluno utilizando o bebedouro da CEMEI Joaquim Pires de Toledo*



## Onde chega a sua doação

Ser humano não é sobre o que temos, mas sobre o que compartilhamos.



**Geladeira da CEMEI Joaquim Pires de Toledo instalada.**

CEMEI Joaquim Pires de Toledo e  
EMEB Sebastião de Camargo Pires

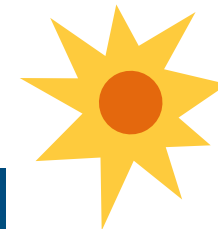

**Multifuncional da EMEB Sebastião de Camargo Pires instalada.**



# Comprovantes

CEMEI Joaquim Pires de Toledo e EMEB Sebastião de Camargo Pires



Somos uma rede.

RECEBEMOS DE BENSOL Comercio de Refrigeração LTDA OS PRODUTOS E OS SERVIÇOS CONSTANTES DA NOTA FISCAL ELETRÔNICA INDICADA, A SABER: DESCRICAO: BEBIDAO VALOR TOTAL: R\$ 2.735,79 DESTAQUADO: Instituto Phi Philantropia Intelligente - Rodovia Governador Mário Covas, SN - km 32 Sítio da Moenda Taubaté-SP		NF-e Nº. 000.005.811 Série 005																																					
IDENTIFICAÇÃO DO EMITENTE <b>bagatolishop</b> Bagatoli Comercio de Refrigeração Ltda Avenida Ocoocoto, SN - Quadra 018 Lote 3022 Box 1 - SAÍDA Fazenda Universitária de Saem - 20141-100 Saem - ES Fone/Fax: 473323339		DOCUMENTO AMPLIAR DA NOTA FISCAL ELETRÔNICA ENTRADA 1 CNPJ DO ACESSO: 3225 0409 8977 5000 0631 5500 5000 0058 1110 0005 8224 3225 0409 8977 5000 0631 5500 5000 0058 1110 0005 8224 Consórcio de manutenção no portal nacional do NF-e www.nfe.fazenda.gov.br/portal ou no site da Sefaz Autorizadora																																					
NATUREZA DA OPERAÇÃO: Venda Merc. Adm. Rec. Terc. Dest. Não Contrib		PROTOCOLO DE AUTORIZAÇÃO DE USO: 232250066307305 - 29/04/2025 09:09:17																																					
INSCRIÇÃO ESTADUAL: 84152524		INSCRIÇÃO ESTADUAL DO BENEF. FISCAL: ISENTO																																					
DESTINATÁRIO / BENEFICÁRIO INSTITUTO PHI PHILANTROPIA INTELIGENTE RUA BRASILEIRA, 100 RODOVIA ALINHADA MONTEIRO JUNQUEIRA, 32 - KM 32 SÍTIO DA MOENDA ITAIABA		CNPJ / CPF: 19.570.828/0001-03 DATA DA EMISSÃO: 29/04/2025 CNPJ / CPF: 13252-810 DATA DA SAZÃO/ENTRADA: 29/04/2025 UF: SP CNPJ / CPF: (21) 98630-0557 INSCRIÇÃO ESTADUAL: 09-09-16																																					
INFORMAÇÕES DO LOCAL DE ENTREGA ASSOCIAÇÃO DE PAIS E MESTRES RODOVIA ALINHADA MONTEIRO JUNQUEIRA, 32 - KM 32 SÍTIO DA MOENDA ITAIABA		CNPJ / CPF: 19.570.828/0001-03 INSCRIÇÃO ESTADUAL: 13252-810 UF: SP																																					
TAXA DE DUPLICAÇÃO Valor: R\$ 7,50																																							
<table border="1"> <thead> <tr> <th>BASE DE CALC. ICMS E IPI</th> <th>VALOR DO ICMS</th> <th>VALOR DO ICMS E IPI</th> <th>IMP. IMPORTAÇÃO</th> <th>ICMS DE FRET.</th> <th>ICMS DE IPI FRET.</th> <th>VALOR DO PIS</th> <th>VALOR DO COFINS</th> <th>VALOR DO PIS E COFINS</th> </tr> </thead> <tbody> <tr> <td>2.735,79</td> <td>328,29</td> <td>0,00</td> <td>0,00</td> <td>0,00</td> <td>45,14</td> <td>2.735,79</td> <td>0,00</td> <td>2.735,79</td> </tr> <tr> <td>0,00</td> <td>0,00</td> <td>0,00</td> <td>0,00</td> <td>164,15</td> <td>0,00</td> <td>0,00</td> <td>0,00</td> <td>164,15</td> </tr> <tr> <td></td> <td></td> <td></td> <td></td> <td></td> <td></td> <td></td> <td></td> <td>2.735,79</td> </tr> </tbody> </table>				BASE DE CALC. ICMS E IPI	VALOR DO ICMS	VALOR DO ICMS E IPI	IMP. IMPORTAÇÃO	ICMS DE FRET.	ICMS DE IPI FRET.	VALOR DO PIS	VALOR DO COFINS	VALOR DO PIS E COFINS	2.735,79	328,29	0,00	0,00	0,00	45,14	2.735,79	0,00	2.735,79	0,00	0,00	0,00	0,00	164,15	0,00	0,00	0,00	164,15									2.735,79
BASE DE CALC. ICMS E IPI	VALOR DO ICMS	VALOR DO ICMS E IPI	IMP. IMPORTAÇÃO	ICMS DE FRET.	ICMS DE IPI FRET.	VALOR DO PIS	VALOR DO COFINS	VALOR DO PIS E COFINS																															
2.735,79	328,29	0,00	0,00	0,00	45,14	2.735,79	0,00	2.735,79																															
0,00	0,00	0,00	0,00	164,15	0,00	0,00	0,00	164,15																															
								2.735,79																															
TRANSPORTADOR / VOLUMES TRANSPORTADOS BRASIL WEB TRANSPORTES - 0- Por conta do Remi RODOVIA GOVERNADOR MÁRIO COVAS, SN - CARIACICA QUANTIDADE: 1 CAIXA PESO BRUTO: 41,0000 PESO LÍQUIDO: 41,0000																																							
<table border="1"> <thead> <tr> <th>CODIGO PRODUTO</th> <th>DESCRIÇÃO DO PRODUTO/SERVIÇO</th> <th>NCM/SH</th> <th>QCDT</th> <th>CFOP</th> <th>UN</th> <th>QUANT</th> <th>VALOR UNIT.</th> <th>VALOR TOTAL</th> <th>VALOR ICMS</th> <th>VALOR PIS</th> <th>VALOR COFINS</th> <th>VALOR PIS E COFINS</th> <th>VALOR IPI</th> <th>VALOR IPI FRET.</th> <th>VALOR IPI E IPI FRET.</th> </tr> </thead> <tbody> <tr> <td>00744828090</td> <td>Bebidouro de Água Gelada e Níoníon Industrial com 100% de Açúcar Gelado - 200ml</td> <td>84212100</td> <td>000</td> <td>6108</td> <td>UN</td> <td>1,0000</td> <td>2.735,79</td> <td>2.735,79</td> <td>0,00</td> <td>2.735,79</td> <td>328,29</td> <td>0,00</td> <td>12,00</td> <td>0,00</td> <td>0,00</td> </tr> </tbody> </table>				CODIGO PRODUTO	DESCRIÇÃO DO PRODUTO/SERVIÇO	NCM/SH	QCDT	CFOP	UN	QUANT	VALOR UNIT.	VALOR TOTAL	VALOR ICMS	VALOR PIS	VALOR COFINS	VALOR PIS E COFINS	VALOR IPI	VALOR IPI FRET.	VALOR IPI E IPI FRET.	00744828090	Bebidouro de Água Gelada e Níoníon Industrial com 100% de Açúcar Gelado - 200ml	84212100	000	6108	UN	1,0000	2.735,79	2.735,79	0,00	2.735,79	328,29	0,00	12,00	0,00	0,00				
CODIGO PRODUTO	DESCRIÇÃO DO PRODUTO/SERVIÇO	NCM/SH	QCDT	CFOP	UN	QUANT	VALOR UNIT.	VALOR TOTAL	VALOR ICMS	VALOR PIS	VALOR COFINS	VALOR PIS E COFINS	VALOR IPI	VALOR IPI FRET.	VALOR IPI E IPI FRET.																								
00744828090	Bebidouro de Água Gelada e Níoníon Industrial com 100% de Açúcar Gelado - 200ml	84212100	000	6108	UN	1,0000	2.735,79	2.735,79	0,00	2.735,79	328,29	0,00	12,00	0,00	0,00																								
<p>DADOS ADICIONAIS</p> <p>INFORMAÇÕES COMPLEMENTARES</p> <p>Inf. Contribuinte: Pedido: 0012504355784 - Total aproximado de tributos: 696,25 (25,45%) Fretado: 367,96 (13,45%) Emitido em: 29/04/2025 (12:00%). Fone: (897) 50005000.com.br Email do Destinatário: filantropia@phi.org.br</p> <p>Inf. Fisco: - Recolhimento do ICMS no ESTADO de destino - Total FCP R\$ 0,00 - Pórtula ICMS UF Destino R\$ 0,00</p> <p>Impresso em 25/04/2025 às 09:11:21</p>																																							



30 horas

## Comprovante de pagamento de boleto

Dados da conta debitada / Pagador Final

Agência/conta: 0726/98723-3 CPF/CNPJ: 19.570.828/0002-94 Empresa: INSTITUTO PHI PHILANTROPIA INT

### Dados do pagamento

Identificação no meu comprovante:

ASAAS IP S.A.		46191 11000 00000 000034 14577 788012 3 10650000273579	
Beneficiário: BAGATOLI COMERCIO DE REFRIGERA	CPF/CNPJ do beneficiário: 00.897.750/0005-31	Data de vencimento: 28/04/2025	
Razão Social: BAGATOLI COMERCIO DE REFRIGE		Valor do boleto (R\$): 2.735,79	
		(-) Desconto (R\$): 0,00	
		(+)-Mora/Multa (R\$): 0,00	
		(+)-Valor do pagamento (R\$): 2.735,79	
Pagador: Instituto Phi Philantropia Intelligente	CPF/CNPJ do pagador: 19.570.828/0001-03	(+)-Data de pagamento: 28/04/2025	
Beneficiário Final: BAGATOLI COMERCIO DE REFRIGERACAO LTDA	CPF/CNPJ do beneficiário final: 00.897.750/0005-31		
Autenticação mecânica: BB02620899FD1058BCA479232D647568117B7DA75		Pagamento realizado em espécie: Não	

Operação efetuada em 28/04/2025 às 11:20:27 via Sispag, CTRL 009317458500279.

Nota fiscal e comprovante de compra de bebedouro.



Quinta da Baroneza



# Comprovantes

CEMEI Joaquim Pires de Toledo e  
EMEB Sebastião de Camargo Pires



Somos uma rede.

RECIBEMOS DE BENSOL Comercio de Refrigeração Ltda o PRODUTO E/OU SERVIÇO CONSTANTES DA NOTA FISCAL ELETRÔNICA INDICADA ABASTO ELETRÔNICO Nº 000-005-812 VALOR TOTAL R\$ 2.735,79 DESTINATÁRIO Instituto Phi Philantropia Inteligente - Rodovia Alkinder Monteiro Junqueira, 32 - km 32 Sítio da Moenda Itaipava - SP		<b>NF-e</b> Nº. 000.005.812 Série 005																																	
IDENTIFICAÇÃO DO EMITENTE <b>bagatolishop</b> Bagatoli Comercio de Refrigeração Ltda Avenida Oncozero, 551 - Quadra 010 Lote 3022 Box 11 - SAUDA Teresopolis - RJ - CEP: 20161-500 Sane - ES Fone/Fax: 473328339		IDENTIFICAÇÃO E ASSINATURA DO RECEBEDOR																																	
<b>DANFE</b> Documento Auxiliar da Nota Fiscal Eletrônica 0 - ENTRADA 1 - SAÍDA Nº. 000.005.812 Série 005 Folha 1/1		CHAVE DE ACESSO 3226 0400 8977 5000 0831 6500 5000 0088 1210 0005 9230 Consulta de autenticidade no portal nacional da NF-e www.nfe.fazenda.gov.br/portal ou no site da Sefaz Autorizadora																																	
NATUREZA DA OPERAÇÃO <b>Venda Merc. Adm. Rec. Terr. Dest. Não Contrib</b>		PROTOCOLO DE AUTORIZAÇÃO DE USO 21224006308124 - 29/04/2025 09:10:14																																	
INSCRIÇÃO ESTADUAL 8415252-4		INSCRIÇÃO ESTADUAL DO REMETENTE ISENTO																																	
DESTINATÁRIO REMETENTE INSCRIÇÃO ESTADUAL <b>Instituto Phi Philantropia Inteligente</b> RODOVIA <b>Rodovia Alkinder Monteiro Junqueira, 32 - km 32</b> MUNICÍPIO <b>Itaipava</b>		CNPJ / CEP 19.570.828/0001-03 29.04/2025 DATA DA EMISSÃO 29.04/2025 DATA DA SAÍDA/ENTRADA 29.04/2025																																	
ENDEREÇO DO LOCAL DE ENTREGA INSCRIÇÃO ESTADUAL <b>Associação de Pais e Mestres</b> RODOVIA <b>Rodovia Alkinder Monteiro Junqueira, 32 - km 32</b> MUNICÍPIO <b>Itaipava</b>		CNPJ / CEP 19.570.828/0001-03 13252-810 DATA DA SAÍDA/ENTRADA 09-10-14																																	
FATURA DUPLICATA Nº. 000.005.812 Valor R\$ 2.735,79		INSCRIÇÃO ESTADUAL 13252-810																																	
<b>CALCULO DO IMPOSTO</b> BASE DE CALC. ICMS VALOR DO ICMS VALOR DO ICMS RET. V. IMP. IMPORTAÇÃO V. ICMS UF RETEN. V. FCP UF RETEN. VALOR DO IPI V. TOTAL PRODUTOR 2.735,79 0,00 0,00 0,00 0,00 0,00 45,14 2.735,79 VALOR DO FRETE VALOR DO FRETE DESCONTO OUTRAS DESPESAS VALOR TOTAL IPTU V. ICMS UF RETEN. V. TOT. TERC. VALOR DA CONTRIB. V. TOTAL DA NOTA 0,00 0,00 0,00 0,00 164,15 0,00 207,95 2.735,79																																			
<b>TRANSPORTADOR / VOLUMES TRANSPORTADOS</b> RAZÃO SOCIAL <b>BRASIL WEB TRANSPORTES</b> RODOVIA <b>Rodovia Governador Mário Covas, SN</b> QUANTIDADE 1 ESPÉCIE Caixa MARCA CARACIÇA REMESSAGEM PERO BRUTO 41,000 PERO LÍQUIDO 41,000																																			
<b>DADOS DOS PRODUTOS / SERVIÇOS</b> <table border="1"> <thead> <tr> <th>CODIGO PRODUTO</th> <th>DESCRIÇÃO DO PRODUTO / SERVIÇO</th> <th>NCM/SH</th> <th>QCDT</th> <th>CFOP</th> <th>UN</th> <th>QUANT</th> <th>VALOR UNIT</th> <th>VALOR TOTAL</th> <th>VALOR FISCAL</th> <th>VALOR ICMS</th> <th>VALOR IPI</th> <th>VALOR OUTROS</th> <th>VALOR TOTAL</th> <th>ALIQ. ICMS</th> <th>ALIQ. IPI</th> </tr> </thead> <tbody> <tr> <td>00744828090</td> <td>Bebedouro de Água Gelada e Temper Indefinida com 10,5 de Capacidade - 220V</td> <td>84212100</td> <td>000</td> <td>6108</td> <td>UN</td> <td>1,0000</td> <td>2.735,79</td> <td>2.735,79</td> <td>0,00</td> <td>2.735,79</td> <td>328,29</td> <td>0,00</td> <td>12,30</td> <td>0,00</td> <td>0,00</td> </tr> </tbody> </table>				CODIGO PRODUTO	DESCRIÇÃO DO PRODUTO / SERVIÇO	NCM/SH	QCDT	CFOP	UN	QUANT	VALOR UNIT	VALOR TOTAL	VALOR FISCAL	VALOR ICMS	VALOR IPI	VALOR OUTROS	VALOR TOTAL	ALIQ. ICMS	ALIQ. IPI	00744828090	Bebedouro de Água Gelada e Temper Indefinida com 10,5 de Capacidade - 220V	84212100	000	6108	UN	1,0000	2.735,79	2.735,79	0,00	2.735,79	328,29	0,00	12,30	0,00	0,00
CODIGO PRODUTO	DESCRIÇÃO DO PRODUTO / SERVIÇO	NCM/SH	QCDT	CFOP	UN	QUANT	VALOR UNIT	VALOR TOTAL	VALOR FISCAL	VALOR ICMS	VALOR IPI	VALOR OUTROS	VALOR TOTAL	ALIQ. ICMS	ALIQ. IPI																				
00744828090	Bebedouro de Água Gelada e Temper Indefinida com 10,5 de Capacidade - 220V	84212100	000	6108	UN	1,0000	2.735,79	2.735,79	0,00	2.735,79	328,29	0,00	12,30	0,00	0,00																				
<b>DADOS ADICIONAIS</b> INFORMAÇÕES COMPLEMENTARES Inf. Contribuinte: Pedido: 0012504936747 - Total aproximado de tributos: 696,25 (25,45%) Federais: 367,96 (13,45%) Estaduais: 328,29 (12,00%) Fonte: IBPT/empresometro.com.br/ Email do Destinatário: <a href="mailto:financeiro@phiintropia.org">financeiro@phiintropia.org</a> Inf. Fisco - Recolhimento do ICMS ao ESTADO de destino - Total FCP R\$ 0,00 - Puntilha ICMS UF Destino R\$ 194,15 - Puntilha ICMS UF Orgão R\$ 0,00 Impresso em 29/04/2025 às 09:12:56																																			



**30**  
horas

## Comprovante de pagamento de boleto

Dados da conta debitada / Pagador Final  
 Agência/conta: 0726/98723-3 CPF/CNPJ: 19.570.828/0002-94 Empresa: INSTITUTO PHI PHILANTROPIA INT  
 Dados do pagamento  
 Identificação no meu comprovante:

ASAAS IP S.A.	46191 11000 00000 000034 14577 788012 3 10650000273579
Beneficiário: Razão Social:	BAGATOLI COMERCIO DE REFRIGERAÇÃO BAGATOLI COMERCIO DE REFRIGERAÇÃO
CPF/CNPJ do beneficiário:	00.897.750/0005-31
Data de vencimento:	28/04/2025
Valor do boleto (R\$):	2.735,79
(+) Desconto (R\$):	0,00
(+) Mora/Multa (R\$):	0,00
Pagador: Instituto Phi Philantropia Inteligente	CPF/CNPJ do pagador: 19.570.828/0001-03
Beneficiário Final: BAGATOLI COMERCIO DE REFRIGERACAO LTDA	CPF/CNPJ do beneficiário final: 00.897.750/0005-31
Data de pagamento:	28/04/2025
Autenticação mecânica BBC2620899FD1058BCA479232D84758917B7D475	Pagamento realizado em espécie: Não

Operação efetuada em 28/04/2025 às 11:20:27 via Sispag, CTRL 009317458500279.

Nota fiscal e comprovante de compra de bebedouro.



# Comprovantes

CEMEI Joaquim Pires de Toledo e EMEB Sebastião de Camargo Pires



Somos uma rede.

<b>IDENTIFICAÇÃO DO EMITENTE</b> Filial Emi.: 2200 <b>GRUPO CASAS BAHIA SA</b> RODOV. ANHAGUERA, 0, KM52-350MT VL MILITAR - JUNDIAÍ - SP 13203-850		<b>DANFE</b> Documento Auxiliar de Nota Fiscal Eletrônica 0 - ENTRADA 1 - SAÍDA Nº 36905867 SÉRIE FOLHA 01 01		CHAVE DE ACESSO 3525 0433 0412 6016 1508 5500 0036 9058 6711 2170 9194 Consulta de autenticidade no portal nacional da NF-e <a href="http://www.nfe.fazenda.gov.br/portal">www.nfe.fazenda.gov.br/portal</a> ou o site da Sefaz Autorizadora	
<b>NATUREZA DA OPERAÇÃO</b> VENDA SUBST TRIB. NÚMERO ESTADUAL 407522335116		INDICAÇÃO ESTADUAL DO SUBST TRIB. 33 041 2601615-08		PROTOCOLO DE AUTORIZAÇÃO DE USO 135251138856255 30/04/2025 17:11:19 Nº/CPF 33 041 2601615-08	
NOME TRAZIDO SOCIAL INSTITUTO PHI PHILANTROPIA IN		CNPJ/CPF 19 570 828/0001-03 DATA DA EMISSÃO 30/04/2025		DATA DE ENTREGA 30/04/2025	
ENDEREÇO VIA ALKINDAR M JUNQUEIRA Nº 00032 COMPLEMENTO SP 13252-810		CEP 13252-810 DATA DE ENTREGA 30/04/2025		TIPO DE ENTREGA 17:09:19	
BARRIO/DISTRITO SITIO DA MOENDA CIDADE/UF ITATIBA SP (21) 4200-0000		UF SP FONE/FAX (21) 4200-0000		INDICAÇÃO ESTADUAL ISENTO DATA DE EMISSÃO 17:09:19	
VALOR DO FRETE \$ 0,00 VALOR DO SEGURO \$ 0,00 DESCONTO \$ 0,00		BASE DE CÁLCULO DO ICMS SUBSTITUIÇÃO \$ 0,00 VALOR DO ICMS SUBSTITUIÇÃO \$ 0,00		VALOR TOTAL DOS PRODUTOS \$ 2.401,03 VALOR TOTAL DA NOTA \$ 2.410,93	
TRANSPORTADOR/CLASSE TRANSPORTADORA ASAP LOG LTDA		FRETE POR QUANTIDADE 19 629 612/0001-76 CNPJ/CPF 19 629 612/0001-76		VALOR TOTAL DOS PRODUTOS \$ 2.401,03	
ENDEREÇO RODOVIA CONTORNO LESTE BR-116 7000 QUISSISSANA		MUNICÍPIO S JOSE PINHAIS FR 9085515300		VALOR TOTAL DOS PRODUTOS \$ 2.401,03	
QUANTIDADE 01 ESPÉCIE MARCA		NÚMERO 46.800 PÉSO LÍQUIDO 46.700		VALOR TOTAL DOS PRODUTOS \$ 2.401,03	
CÓDIGO PRODUTO 891-00087890		DESCRIÇÃO DOS PRODUTOS/SERVIÇOS REF DUP 34L CONSUL CRD37 110V BC		VALOR UNITÁRIO 2.401,03 VALOR TOTAL 2.401,03	
QUANTIDADE 1 UNIDADE PC		QUANTIDADE 1.0000 VALOR UNITÁRIO 2.401,03		VALOR TOTAL 2.401,03	
VALOR TOTAL DOS SERVIÇOS BASE DE CÁLCULO DO ICMS VALOR DO ICMS		VALOR TOTAL DOS PRODUTOS VALOR TOTAL DA NOTA		VALOR TOTAL DOS PRODUTOS VALOR TOTAL DA NOTA	
RESERVAÇÃO AO FISCO FILIAL VENDA: 5001 N PEDIDO: 276528264 VV PED SITE: 465622861 CARGA: 15377896 BOX: 415 MICRO ZONA: SP   0783 Venda realizada pela Internet (Comércio Eletrônico) ENTREGA PRIORITÁRIA ATENDIMENTO SAC - CASAS BAHIA, 3004-5055 NÚM SEQUENCIAL: 3001-00000004 DATA DE ENTREGA: 02-05-2025 TELEF CLIENTE: CELULAR (21) 96911-2162 ENTREGA (21) 4200-0000 RECADOS (21) 2239-2089 LOCALIZAÇÃO: KM 32 Tr. aprox RS 105088 Federal e 432018 Estadual Fonte: IBPT MVA PORTU CAT 059-2023 IMPOSTO RECOLHIDO POR SUBSTITUIÇÃO - Confira comprado em <a href="http://www.casasbahia.com.br">www.casasbahia.com.br</a> ou telefones: 4003-2773 - MD-5: PCHMULTISKILLU NF EMITIDA CONF R.E. 008032015					

28/04/2025, 11:17 Casas Bahia: Detalhes do pedido 465622861

**CASASBAHIA** Meus pedidos Meus vales Meus atendimentos Ajuda

## Detalhes do pedido - 465622861

Data: 28/04/2025 às 11:15 Valor total: R\$ 2.410,93 Tipo de entrega: Normal

**Pagamento sendo analisado**

Destinatário(a): Instituto Phi - Philantropia Inteligente  
 Alkindar Monteiro Junqueira, 32  
 Sítio da Moenda, Itatiba/SP  
 CEP: 13252-810

Forma de pagamento: Cartão de Crédito Visa

Outar resumo do pagamento e endereço

**Status da entrega: Pagamento sendo analisado** 📅 Chegará em até 3 dias úteis após confirmação do pagamento

Vendido e entregue por: Casas Bahia

**Produto(s):**

Geladeira Consul CRD37EB Cycle Defrost com Freezer Supercapacidade Branca - 334L  
 R\$ 2.401,03 - 1 unidade - Código do item: 349235

Informações do produto:  
 110V

Nota fiscal e comprovante de compra de geladeira.



# Comprovantes

CEMEI Joaquim Pires de Toledo e  
EMEB Sebastião de Camargo Pires



Somos uma rede.

RECEBIMOS DE CRIATIVE COPIAS LTDA-FILIAL ES OS PRODUTOS CONSTANTES DA NOTA FISCAL INDICADA AO LADO		NF-e Nº 000.192.008 Série 1	
IDENTIFICAÇÃO E ADOÇÃO DA RECEBIMOS		DANFE Documento Auxiliar da Nota Fiscal Eletrônica	
<b>CREATIVE COPIAS LTDA - FILIAL ES</b> ROD. GOVERNADOR MARIO COVAS, S/N - KM 279, SALA 176 TERMINAL INTERMODAL DA SERRA - SERRA/ES CEP 29161-382		1-ENTRADA 1-SAÍDA Nº 000.192.008 Série 1 Folha 1/1	
NATUREZA DA OPERAÇÃO VENDA DE MERCADORIA		PROTOCOLO DE AUTOMAÇÃO DE USO 232250056320025 29/04/2025 09:23:16	
INDICAÇÃO FISCAL 085641998		INDICAÇÃO ESTADUAL DO SUBSTITUTO FISCALIZADO 03.769.753/0003-16	
IDENTIFICADOR DE DOCUMENTO			
NOMENCLATURA SOCIAL Instituto Phi Philantropia Inteligente Instituto Phi		CNPJ 19.570.828/0001-03	
ENDEREÇO Rodovia Alkinder Monteiro Junqueira, km 32		Cidade do Produto Sítio da Moenda	
MUNICÍPIO IATUBA		UF SP	
INSCRIÇÃO ESTADUAL (21) 98630-0557		INDICAÇÃO ESTADUAL SP	
VALOR ORIGINAL 8.277,00		VALOR DECONTADO 0,00	
VALOR LÍQUIDO 8.277,00		VALOR DO PAGAMENTO 8.277,00	
CÁLCULO DO IMPORTE			
BASE DE CÁLCULO DO ICMS	VALOR DO ICMS	BASE DE CÁLCULO DO ICMS ST	VALOR DO ICMS ST
8.277,00	993,24	0,00	0,00
VALOR DO FRETE	DESCONTO	VALOR DO IPI	VALOR TOTAL DOS PRODUTOS
0,00	0,00	0,00	8.900,00
VALOR TOTAL DA NOTA		VALOR TOTAL DA NOTA	
8.277,00		8.277,00	
TRANSPORTADOR/AVALIADOR TRANSPORTADOS			
NOMENCLATURA SOCIAL L. M RAMOS E CIA.LTDA EPP - GENEROSO		CNPJ 09.499.893/0001-26	
ENDEREÇO RUA JOSE ACACIO FERREIRA, 250		Cidade do Produto VIANA	
MUNICÍPIO VIANA		UF ES	
INDICAÇÃO ESTADUAL 082568229		INDICAÇÃO ESTADUAL ES	
QUANTIDADE	ESPECIE	MARCA	NÚMERO
1			
VALOR ORIGINAL		VALOR LÍQUIDO	
33,200		33,200	
CÓDIGO DE BARRAS			
COD. PRODOTO	DESCRIÇÃO DOS PRODUTOS/SERVIÇOS	NCM	CFOP
1001	Multiplexador de Vídeo	847110	506
1002	Multiplexador de Vídeo	847110	506

BANCOS ADESIONAIS		SUBSTITUÍDO AO FÍSICO	
INFORMAÇÕES COMPLEMENTARES			
NRO. FÉDIDO: 120037800; DESTINATÁRIO: Rodovia Alkinder Monteiro Junqueira km 32 - Sítio da Moenda - IATUBA - SP - CEP: 13232-810 BR (Residência)			

Data e hora da impressão: 29/04/2025 09:23:34



Comprovante de pagamento de boleto

Dados da conta debitada / Pagador Final

Agência/conta: 0726/98723-3 CPF/CNPJ: 19.570.828/0002-94 Empresa: INSTITUTO PHI PHILANTROPIA INT

Dados do pagamento

Identificação no meu comprovante:

<b>Bradesco</b>		23790 95322 60002 017667 69003 540205 1 10660000827700	
Beneficiário: Razão Social:	CRATIVE COPIAS CRATIVE COPIAS	CPF/CNPJ do beneficiário: 03.769.753/0001-54	Data de vencimento: 29/04/2025 Valor do boleto (R\$): 8.277,00 (-) Desconto (R\$): 0,00 (+) Mora/Multa (R\$): 0,00
Pagador:	INSTITUTO PHI PHILANTROPIA INTELIGENTE I	CPF/CNPJ do pagador: 19.570.828/0001-03	(+) Valor do pagamento (R\$): 8.277,00
Autenticação mecânica 85CCE97B51A3AFD105FF0AEE12AD8E5C4E8E321			Data de pagamento: 28/04/2025 Pagamento realizado em espécie: Não

Operação efetuada em 28/04/2025 às 11:20:28 via Sispag, CTRL 004117458500282.

30  
horas

Nota fiscal e comprovante de compra de multifuncional.



Este relatório foi produzido pelo Phi, uma organização não governamental que assessora indivíduos e empresas na elaboração de estratégias para uma filantropia eficiente, ao mesmo tempo em que fortalece a gestão de projetos sociais e culturais.

Os originais dos comprovantes de pagamento, notas fiscais e termos de doação relacionados estão disponíveis para comprovação.

**Muito obrigado por sua doação!**



+55 (21) 2239-2089

 /phi.org.br

 /instituto-phi



Acesse nosso site  
[www.phi.org.br](http://www.phi.org.br)

